

AYO REZİDANS AYO RESIDENCE

Elif Arslan Interiors



Elif Arslan Interiors tarafından tasarlanan, 250 m² alana yayılan iki katlı AYO Rezidans ev sahipleri tarafından satın alındığında genel görünümü itibarıyla bakımlı bir durumdaymış. Ancak evin stili, yeni evli olan ev sahibi çiftin beklentilerinden oldukça uzakmış. Tadilatla öncelikle, bütün mekanı kaplayan mevcut merdiveni spiral bir tasarımla değiştirerek başlanmış. Bununla birlikte, mutfak ve oturma odası birleştirilerek oluşturulan yeni mutfakta hem bir ada ünitesi hem de küçük bir oturma bölümü konumlandırılmış. Mutfağın rengi seçilirken gün ışığının iç mekana ne kadar etki ettiğine ve mekanda yarattığı hisse odaklanılmış. Bununla beraber, evin dört tarafını saran bahçe de tasarımcı için önemli bir ilham kaynağı olmuş. Bahçeyi iç mekandan hissedebilme arzusu ile çıkılan tasarım yolculuğunda, evin ana merkezini merdiven oluşturuyor. Burada kullanılan mermerin tonu, mutfak dolaplarının tasarımına etki etmiş. Ortada konumlanan ada ünitesi ve tavan arasında uyum yakalanmış. Koridor boyunca devam eden duvar kaplamaları, salonda da sürdürülerek TV ünitesine dönüştürülmüş. Tüm bunlar tasarlanırken, süregelen ve bütünlük oluşturan bir etki yakalanmış. Aydınlatmalarda ise tamamlayıcı bir kurgudan yola çıkılmış. Mutfakta, ada izdüşümüne paralel gizli LED aydınlatma kullanılırken, bu dil koridor ve yatak odasında da devam ettirilmiştir. Salon ve merdiven boşluğunda ise sarkıt aydınlatmalarla ışık oyunu yaratılmış. Evin iç mekanlarını geniş ve aydınlık göstermek için mermer ve aynalara başvurularak açık renkli İstanbul Blu mermer ile ferahlık hissi yaratılmış. Salon için tasarlanan aynalı dolap mekana hacim kazandırmış. Fonksiyonel bir tasarıma ve tonların arasında devamlılığa sahip olan proje, bir evin hem dinamik hem de dingin olabileceğini gösteriyor.

The house is designed by Elif Arslan Interiors, has a 250 m² net area, and was purchased in a completed way by the landlords. The existing style did not meet the expectations the first attempt was to emphasize the new spiral staircase that is aimed to be the main core of the entry. The existing living room and small kitchen areas combined to have a new large kitchen area where the island and a small L-shaped sofa are located. While choosing the dark blue color of the kitchen which was considered mostly the sunlight effect of the place which is surrounded by an inspirational green garden. With the instinct to explore the garden from inside, a spiral staircase surrounds the center of the house. The tone of the marble affected the design of the kitchen cabinet's color. The island's shape is referring to the ceiling design. Wall claddings that are located through the corridor, turned to be a TV unit with the instinct of integrity and flowness where the design is completed by lighting fixtures. In the kitchen area, the ceiling lighting design refers to the island shape with hidden LED light strips continuing through the corridor and master bedroom area. Pendant lighting fixtures created a lumination effect from the top. To increase the sense of wideness and light effect, marble, and mirrors are used where light-colored marble creates freshness and the mirror enlarges the space. In the whole of the project, continuity reflected the function and tones of the color varieties where dynamism and calmness were emphasized.





**EVİN İÇ MEKANLARINI GENİŞ
VE AYDINLIK GÖSTERMEK İÇİN
MERMER VE AYNALARA BAŞVURULARAK
AÇIK RENKLİ İSTANBUL BLU MERMER İLE
FERAHLIK HİSSİ YARATILMIŞ.**
MARBLE AND MIRRORS WERE USED
TO MAKE THE INTERIORS OF THE HOUSE LOOK
SPACIOUS AND LIGHT, AND A FEELING OF
SPACIOUSNESS WAS CREATED WITH LIGHT
COLORED ISTANBUL BLU MARBLE.

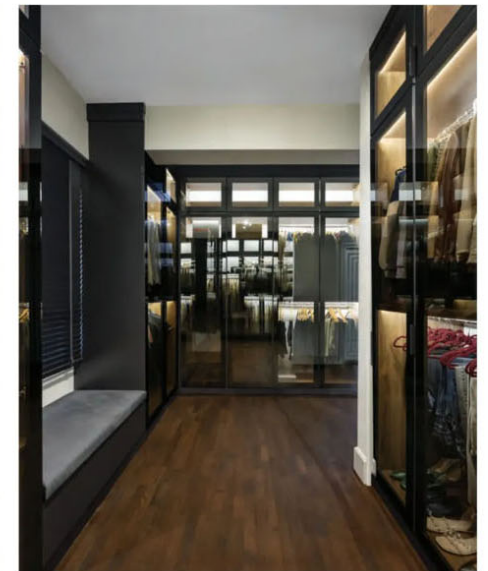
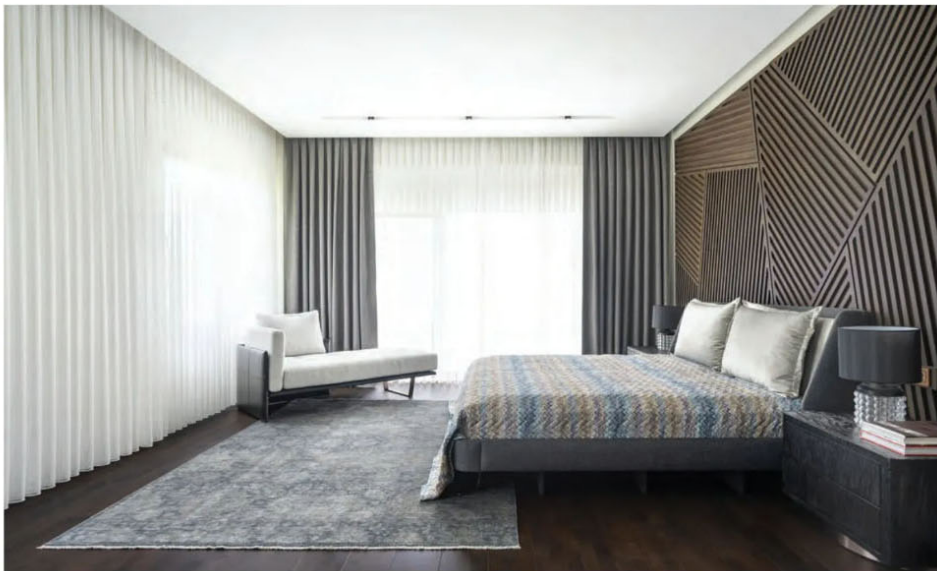

DOĞAL TAŞ / NATURAL STONE

**KORİDOR, ISLAK HACİMLER /
CORRIDOR, WET AREAS**

MERMER / MARBLE

OCAK / QUARRY

MARMARA ADASI / MARMARA ISLAND

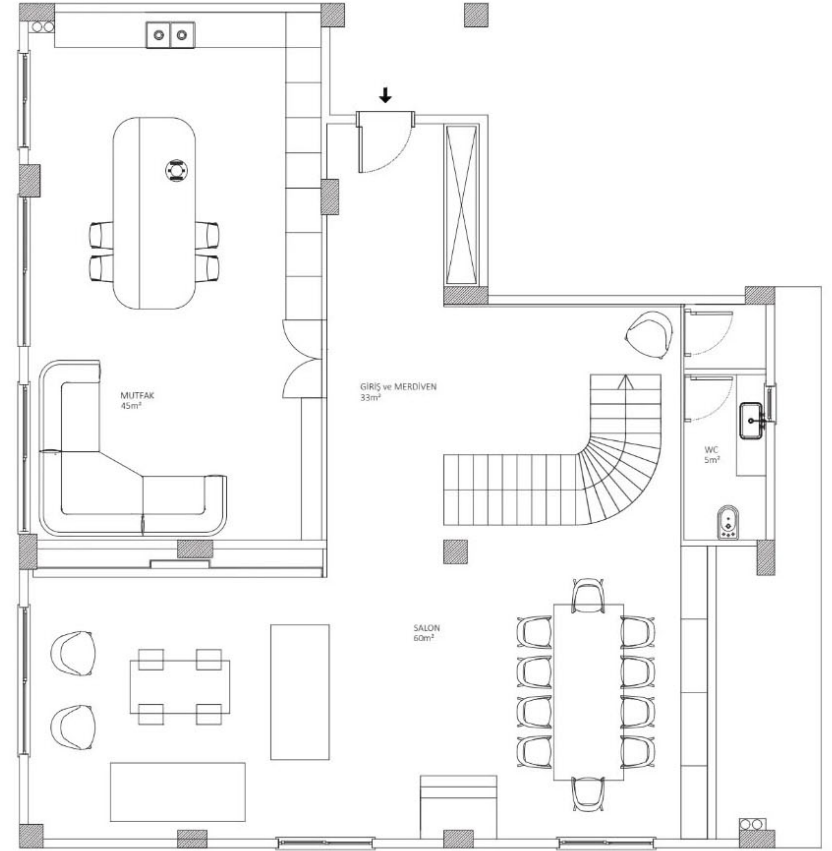

Plan / Plan

KÜNYE
İç Mimari Tasarım: Elif Arslan Interiors
Proje Tamamlanma Tarihi: 2022
Proje Yeri: Kastamonu
Toplam İnşaat Alanı: 250 m²
Fotografılar: Ali Bekman

CREDITS
Interior Design: Elif Arslan Interiors
Project Date: 2022
Location: Kastamonu
Total Construction Area: 250 sqm
Photography: Ali Bekman